



SITUACE ŠIRŠÍCH VZTAHŮ



REVIZE:				<div></div>	
0,000 = podlaha 1.NP S-JTSK, Bpv					
TATO PROJEKTOVÁ DOKUMENTACE JE VE STUPNI PRO STAVEBNÍ POVOLENÍ. NENAHRAZUJE PROVÁDĚCÍ PROJEKTOVOU DOKUMENTACI STAVBY!!!					
				AUTORIZACE	
AUTOR PROJEKTU:	Ing. et Ing. Marek Vaníček			<div><div>Ing. et Ing. Marek Vaníček projektová a inženýrská činnost, architektura, design interiéru tel.: +420 776 608 714 email: mara.vanicek@seznam.cz ID OS: 359VH4e IČO: 14220105 WEB: www.vanicek-projekce.cz</div></div>	
VYPRACOVAL:	Ing. et Ing. Marek Vaníček				
AUTORIZOVANÁ OS.	Ing. arch. Martina Volejníková, ČKA 04983				
INVESTOR:	manželé Ing. Hana Mises a Ing. Mgr. Pavel Mises				
MÍSTO STAVBY:	město Brno, parc. č. 3263; 3264/12 vše k.ú. Líšeň			VEŠKERÉ INFORMACE UVEDENÉ NA TOMTO VÝKRESU JSOU DŮSLEDNĚM VLASTNÍM AUTORA, BEZ SOUHLASU NESMÍ BÝT KOPÍROVÁNY A POSKYTOVÁNY TŘETÍM OSOBÁM!	
NÁZEV STAVBY:	ODSTRANĚNÍ GARÁŽE LÍŠEŇ			STUPEŇ PD	DOS
STAVEBNÍ OBJEKT:	SO.01; SO.02; SO.03			FORMÁT	A3(420/297)
ČÁST PROJEKTU:	C - SITUAČNÍ VÝKRESY			DATUM	05/2025
NÁZEV VÝKRESU:	SITUACE ŠIRŠÍCH VZTAHŮ			Č. ZAKÁZKY	A25 012
				MĚŘÍTKO	Č. VÝKRESU
				-	C.1

KATASTRÁLNÍ SITUACE, M1:250

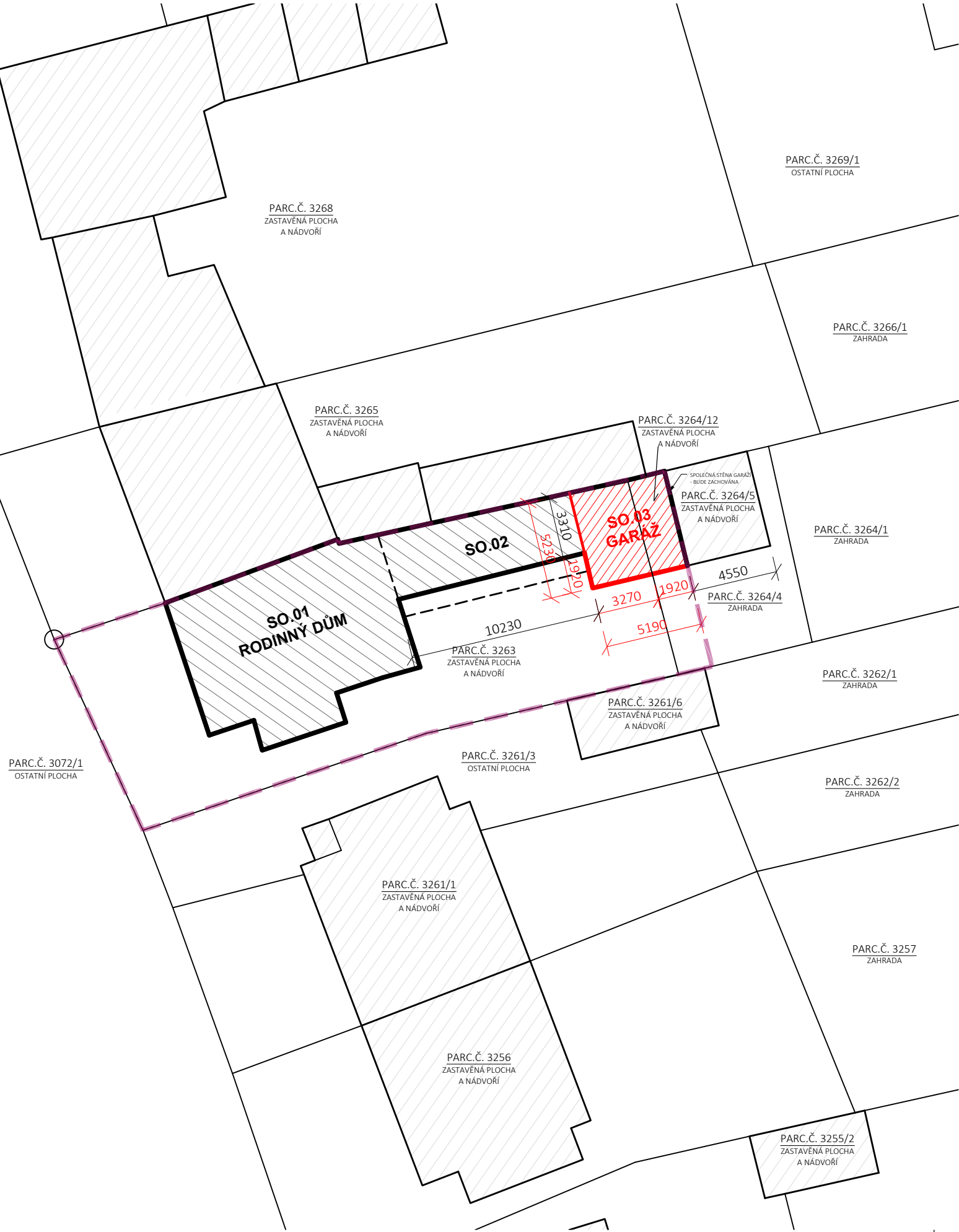

LEGENDA ČAR A ZNAČEK

- HRANICE POZEMKŮ DLE KN (PLATNOST KE DNI 24.5.2025)
- ŘEŠENÉ ÚZEMÍ

LEGENDA PLOCH

- STÁVAJÍCÍ RD A PŘIDRUŽENÉ OBJEKTY VE VLASTNICTVÍ STAVEBNÍKA
- ŘEŠENÝ OBJEKT - ODSTRAŇOVANÁ GARÁŽ
- OSTATNÍ OBJEKTY MIMO VLASTNICTVÍ STAVEBNÍKA

POZNÁMKY

Tyto poznámky platí obecně pro všechny výkresy a pro předmětný stavební záměr. Projektová dokumentace byla vypracována dle norem, vyhlášek a zákonů platných v době vypracování.

Textová část je nezbytnou součástí projektové dokumentace, je nutné dodržovat zásady BOZP, bourat objekt postupně, ručně, případně pomocí lehké mechanizace, zajistit stabilizaci navazujících objektů a konstrukcí. Zajistit omezení prašnosti pomocí kropení. Dále je nutné dodržet podmínky OŽP ohledně odpadů. Další stavební úpravy je nutné koordinovat s projektanty ZTI, VZT, ELEKTRO, SLABOPROUD, PBŘ a STATIKA. Jakékoliv odchylky od projektové dokumentace je nutné předem konzultovat s projektantem této dokumentace!!!

POZNÁMKY - ÚDAJE

PLOCHA POZEMKU PARC. Č. 3263	339 m²
ZASTAVĚNÁ PLOCHA SO.03 - GARÁŽ	22,5 m²
ZASTAVĚNÁ PLOCHA SO.03 NA PARC. Č. 3263	12,5 m²
ZASTAVĚNÁ PLOCHA SO.03 NA PARC. Č. 3264/12	10 m²

REVIZE:			
0,000 = podlaha 1.NP S-JTSK, Bpv			
TATO PROJEKTOVÁ DOKUMENTACE JE VE STUPNI PRO STAVEBNÍ POVOLENÍ. NENAHRAZUJE PROVÁDĚCÍ PROJEKTOVOU DOKUMENTACI STAVBY!!!			
		AUTORIZACE	
AUTOR PROJEKTU:	Ing. et Ing. Marek Vaníček	 <div>Ing. et Ing. Marek Vaníček projektční a inženýrská činnost, architektura, design interiérů tel.: +420 776 608 714 email: mara.vanicek@seznam.cz IČO: 14220105 WEB: www.vanicek-projekce.cz</div>	<div>VŠEČERÉ INFORMACE UVEDENÉ NA TOMTO VÝKRESU JSOU DUŠEVNÍM VLASTNICTVÍM AUTORA, BEZ SOUHLASU NESMÍ BÝT KOPÍROVÁNY A POSKYTOVÁNY TŘETÍM OSOBÁM!</div>
VYPRACOVAL:	Ing. et Ing. Marek Vaníček		
AUTORIZOVANÁ OS.	Ing. arch. Martina Volejníková, ČKA 04983		
INVESTOR:	manželé Ing. Hana Mises a Ing. Mgr. Pavel Mises		
MÍSTO STAVBY:	město Brno, parc. č. 3263; 3264/12 vše k.ú. Líšeň		
NÁZEV STAVBY:	ODSTRANĚNÍ GARÁŽE LÍŠEŇ	STUPEŇ PD	DOS
STAVEBNÍ OBJEKT:	SO.01; SO.02; SO.03	FORMÁT	A3(420/297)
ČÁST PROJEKTU:	C - SITUAČNÍ VÝKRESY	DATUM	05/2025
NÁZEV VÝKRESU:	KATASTRÁLNÍ SITUACE	Č. ZAKÁZKY	A25 012
		MĚŘÍTKO	Č. VÝKRESU
		1:250	C.2

ZJEDNODUŠENÝ SITUAČNÍ VÝKRES, M1:250

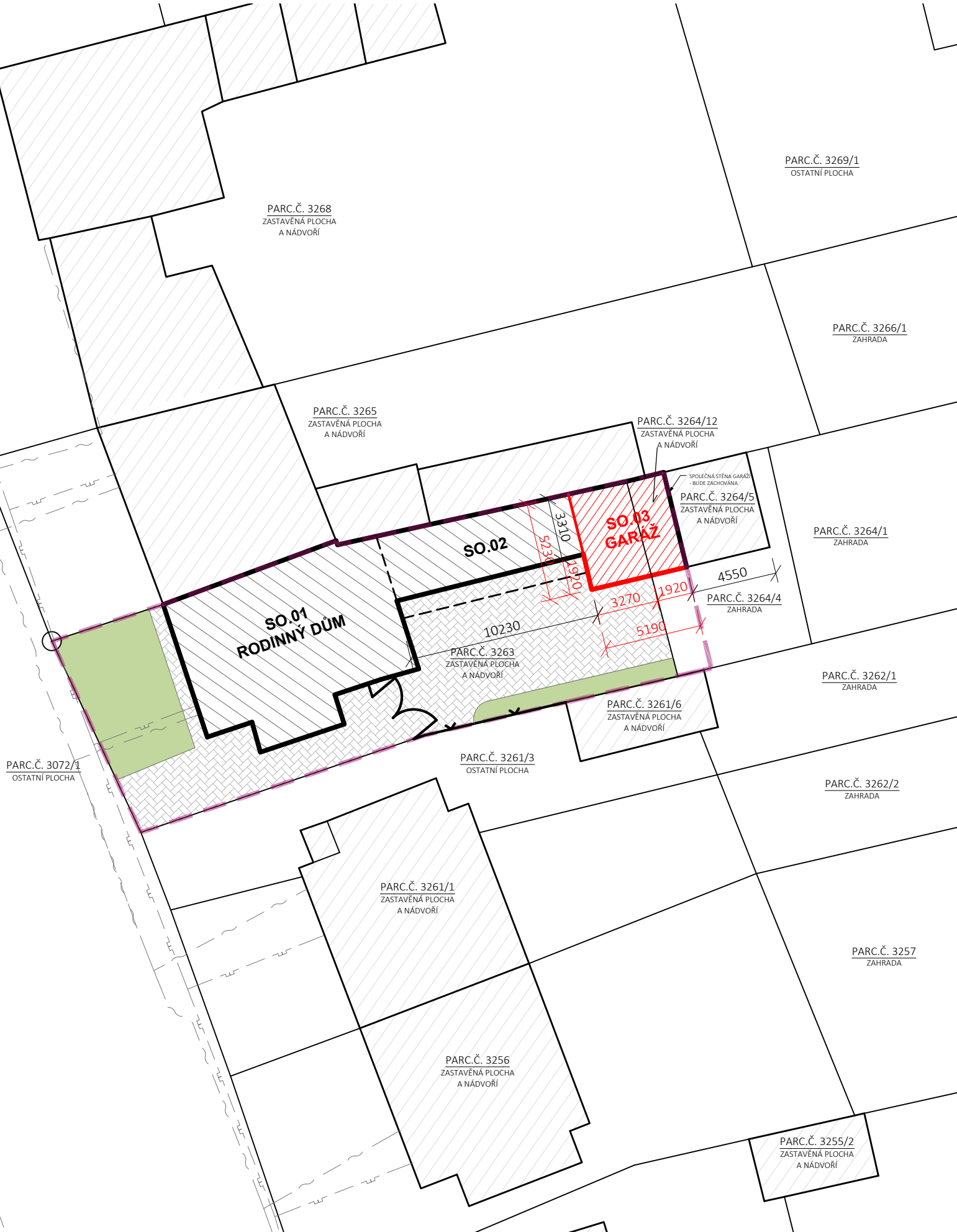

LEGENDA STÁVAJÍCÍCH IS

- STÁVAJÍCÍ VEDENÍ NN (ED.G)
- STÁVAJÍCÍ VEDENÍ PLYNU (GASNET s.r.o.)
- STÁVAJÍCÍ VEDENÍ SDĚLOVACÍCH PROSTŘEDKŮ (CETIN a.s.)
- STÁVAJÍCÍ VEDENÍ VODOVODU (BVAK)
- STÁVAJÍCÍ VEDENÍ KANALIZACE (BVAK)

LEGENDA ČAR A ZNAČEK

- HRANICE POZEMKŮ DLE KN (PLATNOST KE DNI 24.5.2025)
- ŘEŠENÉ ÚZEMÍ
- STÁVAJÍCÍ OPLOCENÍ
- ROZHRANÍ ZPEVNĚNÝCH PLOCH

LEGENDA PLOCH

- STÁVAJÍCÍ RD A PŘIDRUŽENÉ OBJEKTY VE VLASTNICTVÍ STAVEBNÍKA
- ŘEŠENÝ OBJEKT - ODSTRAŇOVANÁ GARÁŽ
- OSTATNÍ OBJEKTY MIMO VLASTNICTVÍ STAVEBNÍKA
- STÁVAJÍCÍ ZATRAVNĚNÉ PLOCHY
- STÁVAJÍCÍ ZPEVNĚNÉ PLOCHY - BETONOVÁ ZÁMKOVÁ DLAŽBA

POZNÁMKY

Tyto poznámky platí obecně pro všechny výkresy a pro předmětný stavební záměr. Projektová dokumentace byla vypracována dle norem, vyhlášek a zákonů platných v době vypracování.

Textová část je nezbytnou součástí projektové dokumentace, je nutné dodržovat zásady BOZP, bourat objekt postupně, ručně, případně pomocí lehké mechanizace, zajistit stabilizaci navazujících objektů a konstrukcí. Zajistit omezení prašnosti pomocí kropení. Dále je nutné dodržet podmínky OŽP ohledně odpadů. Další stavební úpravy je nutné koordinovat s projektanty ZTI, VZT, ELEKTRO, SLABOPROUD, PBŘ a STATIKA. Jakékoliv odchylky od projektové dokumentace je nutné předem konzultovat s projektantem této dokumentace!!!

POZNÁMKY - ÚDAJE

PLOCHA POZEMKU PARC. Č. 3263	339 m ²
ZASTAVĚNÁ PLOCHA SO.03 - GARÁŽ	22,5 m ²
ZASTAVĚNÁ PLOCHA SO.03 NA PARC. Č. 3263	12,5 m ²
ZASTAVĚNÁ PLOCHA SO.03 NA PARC. Č. 3264/12	10 m ²

REVIZE:

0,000 = podlaha 1.NP S-JTSK, Bpv

TATO PROJEKTOVÁ DOKUMENTACE JE VE STUPNI PRO STAVEBNÍ POVOLENÍ.
NENAHRAZUJE PROVÁDĚČÍ PROJEKTOVOU DOKUMENTACI STAVBY!!!

AUTORIZACE

AUTOR PROJEKTU:	Ing. et Ing. Marek Vaníček	<div><p>Ing. et Ing. Marek Vaníček projektční a inženýrská činnost, architektura, design interiérů</p><p>tel.: +420 776 608 714 email: mara.vanicek@seznam.cz ID DS: 359vh4e IČO: 14220105 WEB: www.vanicek-projeke.cz</p></div>		
VYPRACOVAL:	Ing. et Ing. Marek Vaníček			
AUTORIZOVANÁ OS.	Ing. arch. Martina Volejníková, ČKA 04983			
INVESTOR:	manželé Ing. Hana Mises a Ing. Mgr. Pavel Mises			
MÍSTO STAVBY:	město Brno, parc. č. 3263; 3264/12 vše k.ú. Líšeň	VEŠKERÉ INFORMACE UVEDENÉ NA TOMTO VÝKRESU JSOU DUŠEVNÍM VLASTNICTVÍM AUTORA, BEZ SOUHLASU NESMÍ BÝT KOPÍROVÁNY A POSKYTOVÁNY TŘETÍM OSOBÁM!		
NÁZEV STAVBY:	ODSTRANĚNÍ GARÁŽE LÍŠEŇ		STUPEŇ PD	DOS
			FORMÁT	A3(420/297)
STAVEBNÍ OBJEKT:	SO.01; SO.02; SO.03		DATUM	05/2025
ČÁST PROJEKTU:	C - SITUAČNÍ VÝKRESY		Č. ZAKÁZKY	A25 012
NÁZEV VÝKRESU:	ZJEDNODUŠENÝ SITUAČNÍ VÝKRES		MĚŘÍTKO	Č. VÝKRESU
			1:250	C.3

PŮDORYS 1.NP - BOURACÍ, M1:50

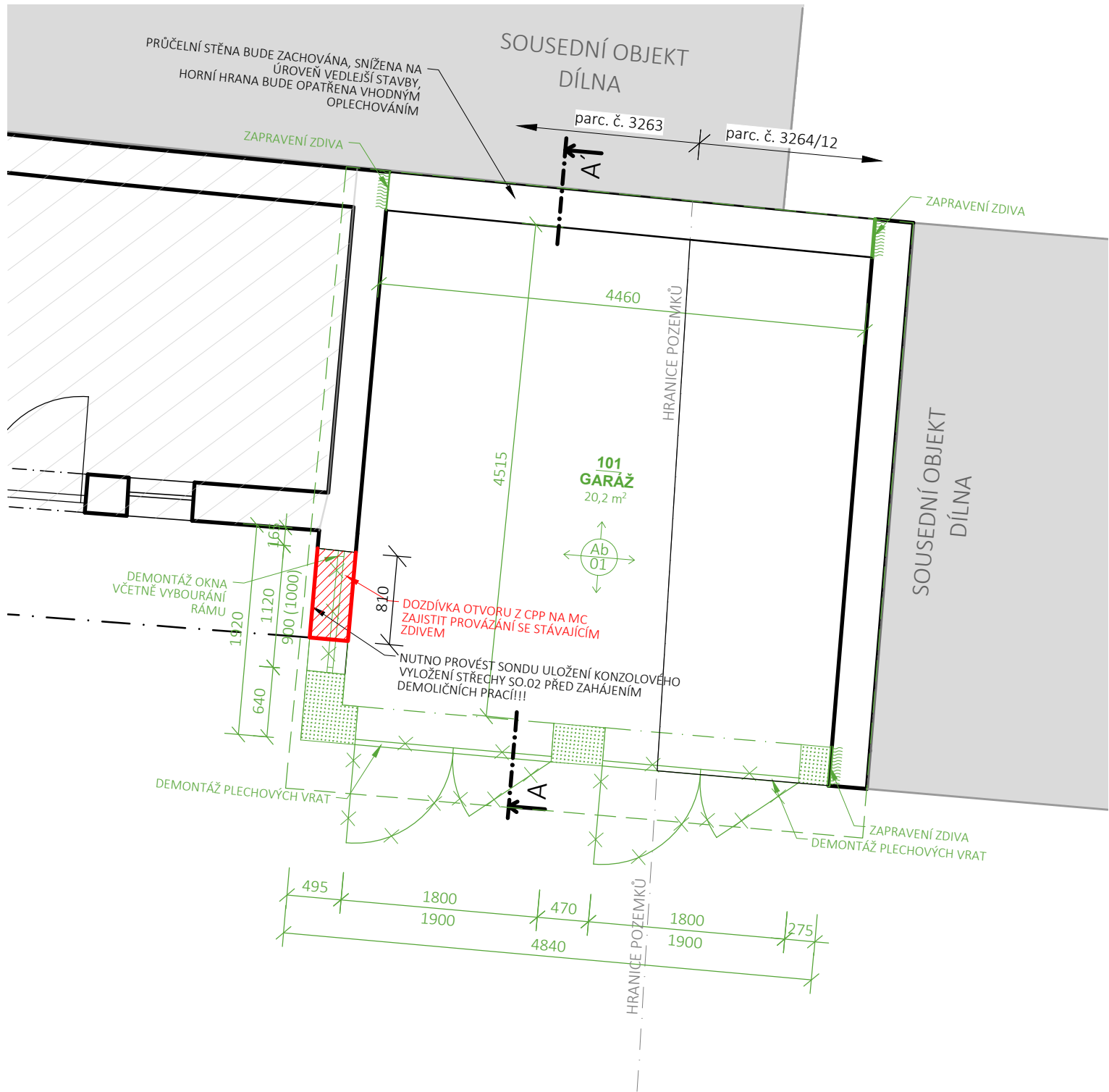

TABULKA MÍSTNOSTÍ 1.NP

OZNAČ. MÍST.	NÁZEV MÍSTNOSTI	PLOCHA	NÁŠLAPNÁ VRSTVA	POZNÁMKY
		[m²]		
101	GARÁŽ	20,2	BETON	

LEGENDA MATERIÁLŮ

- Zdivo (předpoklad z CPP na MVC) stávající nosné
- Zdivo (předpoklad z CPP na MVC) stávající nenosné

LEGENDA ČAR A ZNAČEK

- Navazující objekty ve vlastnictví stavebníka
- Objekty ve vlastnictví jiných majitelů
- Bourané/odstraňované konstrukce
- Nově navržené konstrukce

POZNÁMKY

Tyto poznámky platí obecně pro všechny výkresy a pro předmětný stavební záměr. Projektová dokumentace byla vypracována dle norem, vyhlášek a zákonů platných v době vypracování.

Textová část je nezbytnou součástí projektové dokumentace, je nutné dodržovat zásady BOZP, bourat objekt postupně, ručně, případně pomocí lehké mechanizace, zajistit stabilizaci navazujících objektů a konstrukcí. Zajistit omezení prašnosti pomocí kropení. Dále je nutné dodržet podmínky OŽP ohledně odpadů.

Další stavební úpravy je nutné koordinovat s projektanty ZTI, VZT, ELEKTRO, SLABOPROUD, PBŘ a STATIKA.

Jakékoliv odchylky od projektové dokumentace je nutné předem konzultovat s projektantem této dokumentace!!!

- Ab 01 Odstranění skladby podlahy na zemině, včetně podkladních vrstev

REVIZE:

0,000 = podlaha 1.NP S-JTSK, B.p.v.

TATO PROJEKTOVÁ DOKUMENTACE JE VE STUPNI PRO STAVEBNÍ POVOLENÍ.
NENAHRAZUJE PROVÁDĚCÍ PROJEKTOVOU DOKUMENTACI STAVBY!!!

AUTORIZACE

AUTOR PROJEKTU:	Ing. et Ing. Marek Vaníček	<div></div> <div>Ing. et Ing. Marek Vaníček projekční a inženýrská činnost, architektura, design interiérů tel.: +420 776 608 714 email: mara.vanicek@seznam.cz ID DS: 349vh4e ICO: 14220105 WEB: www.vanicek-projekce.cz</div>	
VYPRACOVAL:	Ing. et Ing. Marek Vaníček		
AUTORIZOVANÁ OS.	Ing. arch. Martina Volejníková, ČKA 04983		
INVESTOR:	manželé Ing. Hana Mises a Ing. Mgr. Pavel Mises		
MÍSTO STAVBY:	město Brno, parc. č. 3263; 3264/12 vše k.ú. Líšeň	VŠEKÉ INFORMACE UVEDENÉ NA TOMTO VÝKRESE JSOU DUŠEVNÍM VLASTNICTVÍM AUTORA, BEZ SOUHLASU NESMÍ BYT KOPÍROVÁNY A POSKYTOVÁNY TŘETÍM OSOBÁM!	
NÁZEV STAVBY:	ODSTRANĚNÍ GARÁŽE LÍŠEŇ	STUPEŇ PD	DOS
		FORMÁT	A3 (420/297)
STAVEBNÍ OBJEKT:	SO.03 - GARÁŽ	DATUM	05/2025
ČÁST PROJEKTU:	D.1.1 - ARCHITEKTONICKOSTAVEBNÍ ČÁST	Č. ZAKÁZKY	A25 012
NÁZEV VÝKRESU:	PŮDORYS 1.NP - BOURACÍ	MĚŘÍTKO	Č. VÝKRESU
		1:50	D.1.1.03

VÝKRES KROVŮ - BOURACÍ, M1:50

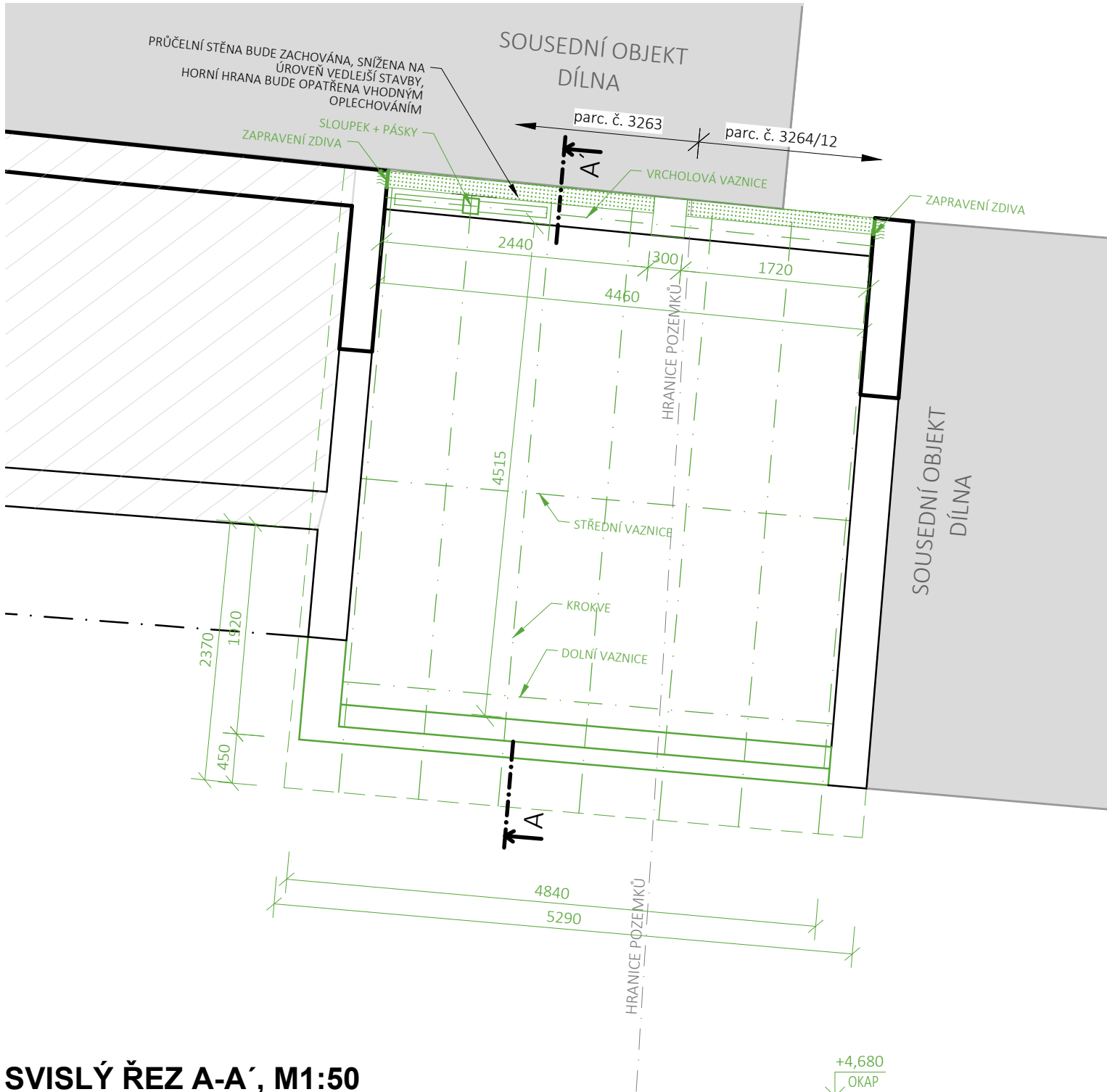

SVISLÝ ŘEZ A-A', M1:50

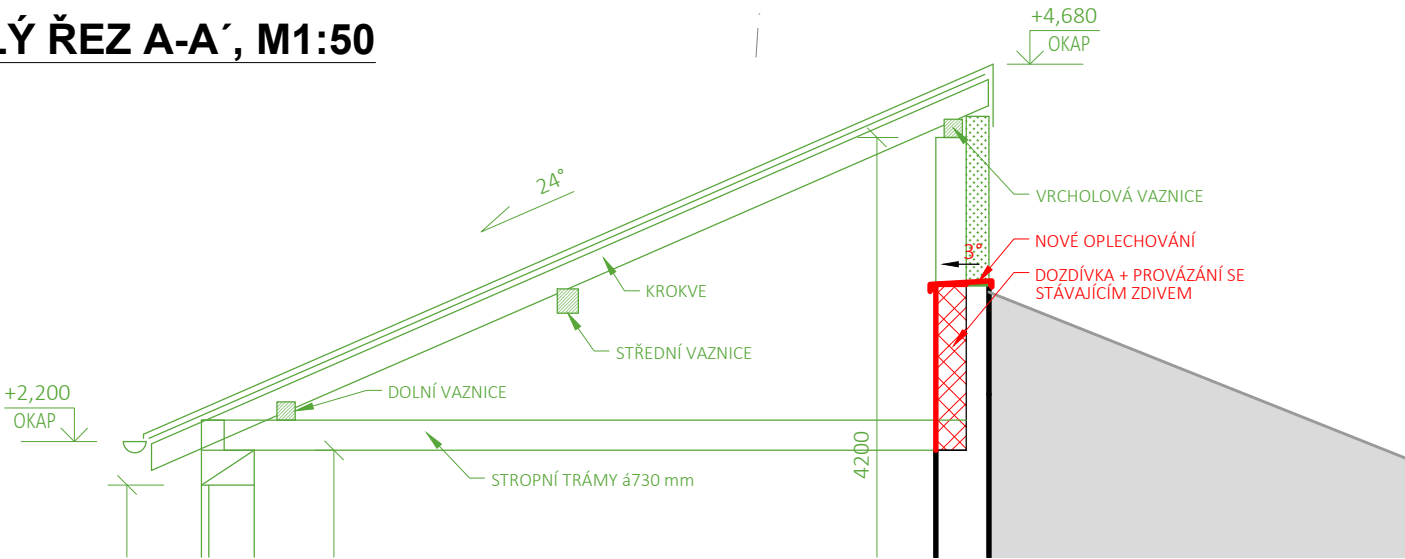

LEGENDA MATERIÁLŮ

- Zdivo (předpoklad z CPP na MVC) stávající nosné
- Zdivo (předpoklad z CPP na MVC) stávající nenosné

LEGENDA ČAR A ZNAČEK

- Navazující objekty ve vlastnictví stavebníka
- Objekty ve vlastnictví jiných majitelů
- Bourané/odstraňované konstrukce
- Nově navržené konstrukce

POZNÁMKY

Tyto poznámky platí obecně pro všechny výkresy a pro předmětný stavební záměr. Projektová dokumentace byla vypracována dle norem, vyhlášek a zákonů platných v době vypracování.

Textová část je nezbytnou součástí projektové dokumentace, je nutné dodržovat zásady BOZP, bourat objekt postupně, ručně, případně pomocí lehké mechanizace, zajistit stabilizaci navazujících objektů a konstrukcí. Zajistit omezení prašnosti pomocí kropení. Dále je nutné dodržet podmínky OŽP ohledně odpadů.

Další stavební úpravy je nutné koordinovat s projektanty ZTI, VZT, ELEKTRO, SLABOPROUD, PBŘ a STATIKA.

Jakékoliv odchylky od projektové dokumentace je nutné předem konzultovat s projektantem této dokumentace!!!

REVIZE:		
0,000 = podlaha 1.NP S-JTSK, B.p.v.		
TATO PROJEKTOVÁ DOKUMENTACE JE VE STUPNI PRO STAVEBNÍ POVOLENÍ. NENAHRAZUJE PROVÁDĚCÍ PROJEKTOVOU DOKUMENTACI STAVBY!!!		AUTORIZACE
AUTOR PROJEKTU:	Ing. et Ing. Marek Vaníček	<div><div>Ing. et Ing. Marek Vaníček projekční a inženýrská činnost, architektura, design interiérů tel.: +420 776 608 714 email: mara.vanicek@seznam.cz ID DS: 3x9vh4e ICO: 14220105 WEB: www.vanicek-projeke.cz</div></div> <div><small>VEŠKERÉ INFORMACE UVEDENÉ NA TOMTO VÝKRESE JSOU DUŠEVNÍM VLASTNICTVÍM AUTORA, BEZ SOUHLASU NESMÍ BYT KOPÍROVÁNY A POSKYTOVÁNY TŘETÍM OSOBÁM!</small></div>
VYPRACOVAL:	Ing. et Ing. Marek Vaníček	
AUTORIZOVANÁ OS.	Ing. arch. Martina Volejníková, ČKA 04983	
INVESTOR:	manželé Ing. Hana Mises a Ing. Mgr. Pavel Mises	
MÍSTO STAVBY:	město Brno, parc. č. 3263; 3264/12 vše k.ú. Líšeň	
NÁZEV STAVBY:	ODSTRANĚNÍ GARÁŽE LÍŠEŇ	STUPEŇ PD DOS
STAVEBNÍ OBJEKT:	SO.03 - GARÁŽ	FORMÁT A3 (420/297)
ČÁST PROJEKTU:	D.1.1 - ARCHITEKTONICKOSTAVEBNÍ ČÁST	DATUM 05/2025
NÁZEV VÝKRESU:	VÝKRES KROVŮ - BOURACÍ	Č. ZAKÁZKY A25 012
		MĚŘÍTKO 1:50
		Č. VÝKRESU D.1.1.05

PŮDORYS STŘECHY - BOURACÍ, M1:50

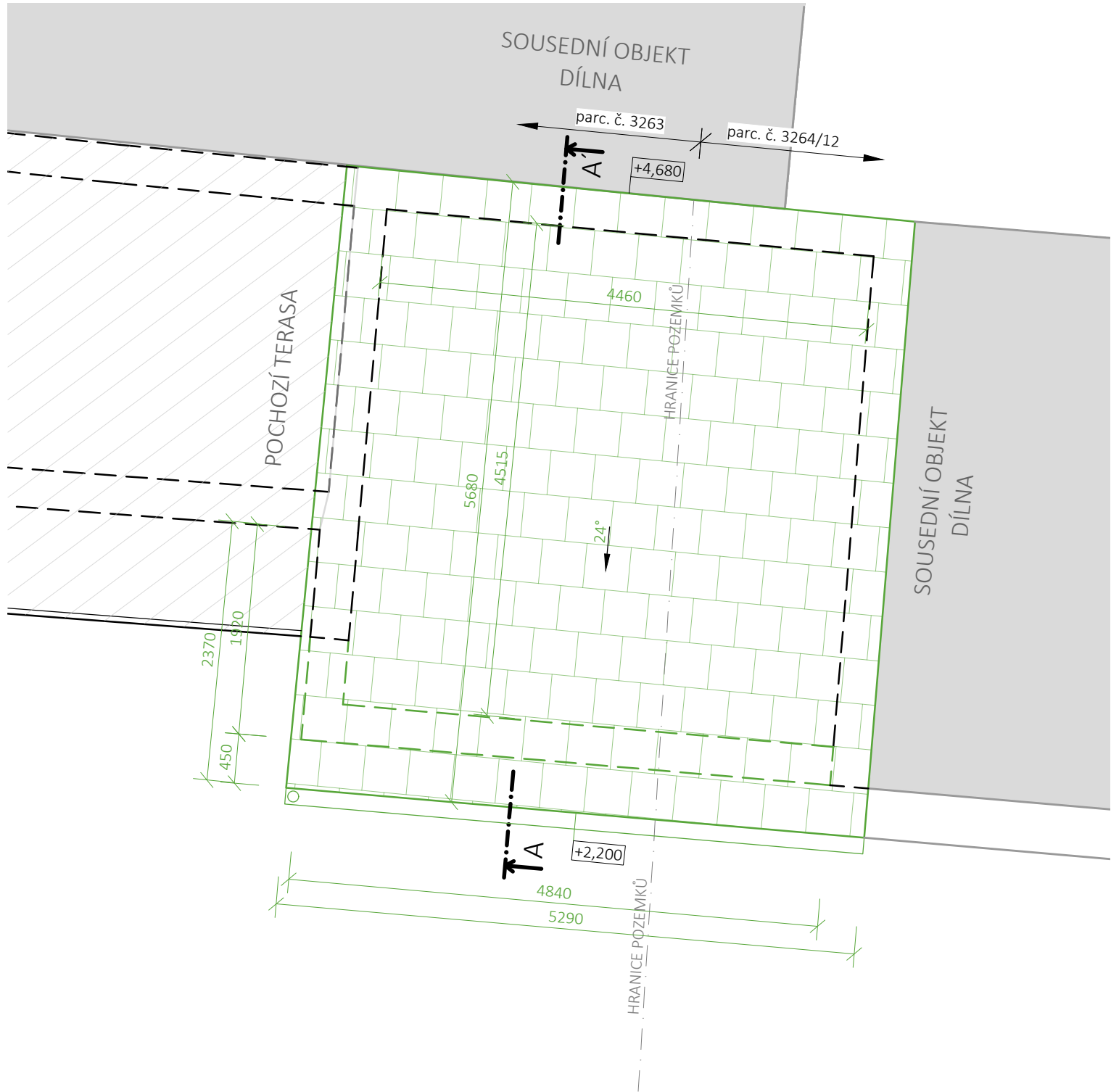

LEGENDA MATERIÁLŮ

Odstraňovaná střešní krytina maloformátová, skládaná z pálených keramických tašek

LEGENDA ČAR A ZNAČEK

Navazující objekty ve vlastnictví stavebníka

Objekty ve vlastnictví jiných majitelů

Bourané/odstraňované konstrukce

POZNÁMKY

Tyto poznámky platí obecně pro všechny výkresy a pro předmětný stavební záměr. Projektová dokumentace byla vypracována dle norem, vyhlášek a zákonů platných v době vypracování.

Textová část je nezbytnou součástí projektové dokumentace, je nutné dodržovat zásady BOZP, bourat objekt postupně, ručně, případně pomocí lehké mechanizace, zajistit stabilizaci navazujících objektů a konstrukcí. Zajistit omezení prašnosti pomocí kropení. Dále je nutné dodržet podmínky OŽP ohledně odpadů. Další stavební úpravy je nutné koordinovat s projektanty ZTI, VZT, ELEKTRO, SLABOPROUD, PBŘ a STATIKA. Jakékoliv odchylky od projektové dokumentace je nutné předem konzultovat s projektantem této dokumentace!!!

REVIZE:

0,000 = podlaha 1.NP S-JTSK, B.p.v.

TATO PROJEKTOVÁ DOKUMENTACE JE VE STUPNI PRO STAVEBNÍ POVOLENÍ.
NENAHRAZUJE PROVÁDĚCÍ PROJEKTOVOU DOKUMENTACI STAVBY!!!

AUTORIZACE

AUTOR PROJEKTU:	Ing. et Ing. Marek Vaníček	<div><div>Ing. et Ing. Marek Vaníček projekční a inženýrská činnost, architektura, design interiérů tel.: +420 776 608 714 email: mara.vanicek@seznam.cz ID DS: 349vh4e IČO: 14220105 WEB: www.vanicek-projekce.cz</div></div>	
VYPRACOVAL:	Ing. et Ing. Marek Vaníček		
AUTORIZOVANÁ OS.	Ing. arch. Martina Volejníková, ČKA 04983		
INVESTOR:	manželé Ing. Hana Mises a Ing. Mgr. Pavel Mises		
MÍSTO STAVBY:	město Brno, parc. č. 3263; 3264/12 vše k.ú. Líšeň	VŠEKÉ INFORMACE UVEDENÉ NA TOMTO VÝKRESE JSOU DUŠEVNÍM VLASTNICTVÍM AUTORA, BEZ SOUHLASU NESMÍ BÝT KOPÍROVÁNY A POSKYTOVÁNY TŘETÍM OSOBÁM!	
NÁZEV STAVBY:	ODSTRANĚNÍ GARÁŽE LÍŠEŇ	STUPEŇ PD	DOS
STAVEBNÍ OBJEKT:	SO.03 - GARÁŽ	FORMÁT	A3 (420/297)
ČÁST PROJEKTU:	D.1.1 - ARCHITEKTONICKOSTAVEBNÍ ČÁST	DATUM	05/2025
NÁZEV VÝKRESU:	PŮDORYS STŘECHY - BOURACÍ	Č. ZAKÁZKY	A25 012
		MĚŘÍTKO	Č. VÝKRESU
		1:50	D.1.1.07

SVISLÝ ŘEZ A-A´ - BOURACÍ, M1:50

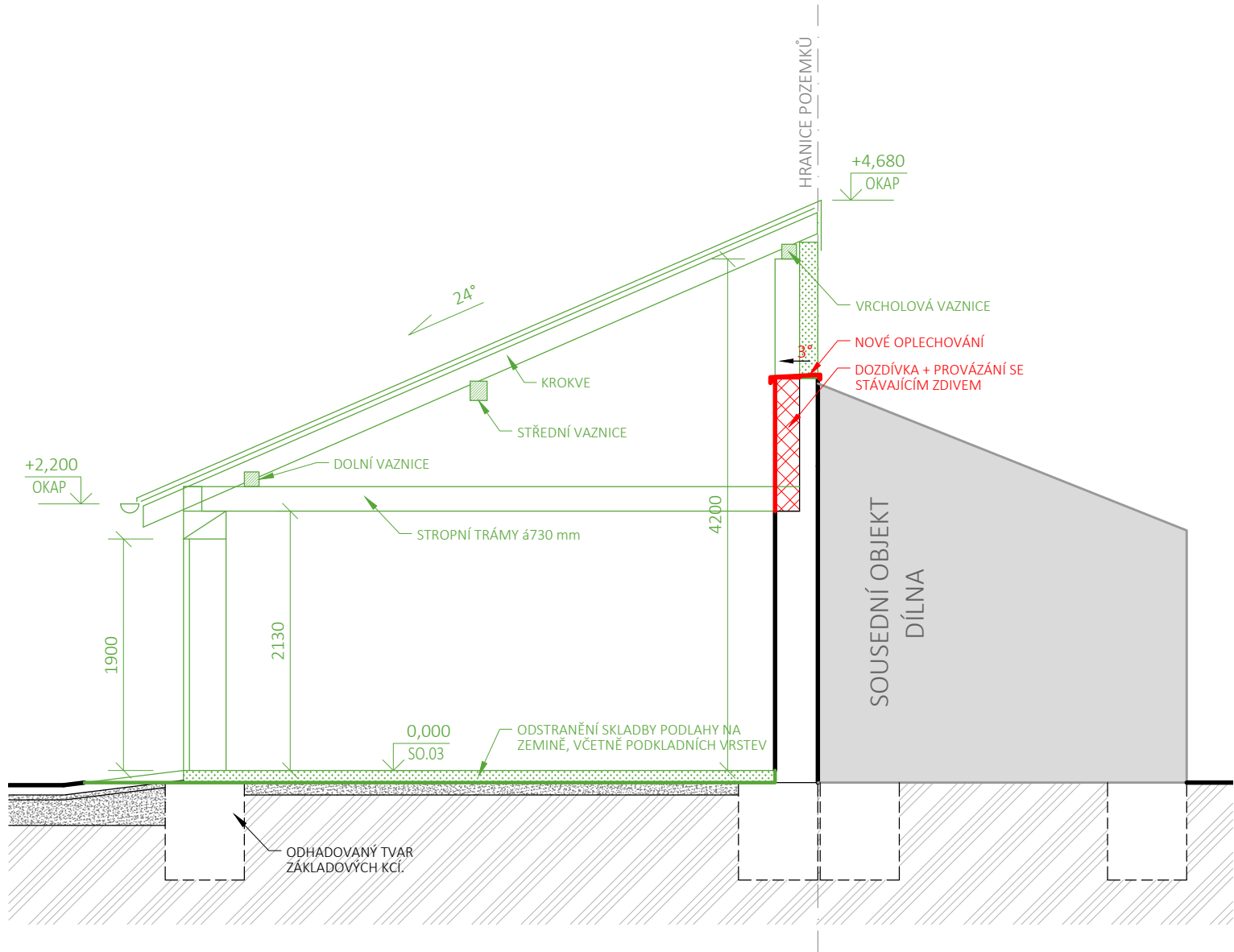

LEGENDA MATERIÁLŮ

- Zdivo (předpoklad z CPP na MVC) stávající nosné
- Zdivo (předpoklad z CPP na MVC) stávající nenosné
- Rostlá/konsolidovaná zemina
- Podkladní štěrkopískové, štěrkové vrstvy

LEGENDA ČAR A ZNAČEK

- Navazující objekty ve vlastnictví stavebníka
- Objekty ve vlastnictví jiných majitelů
- Bourané/odstraňované konstrukce
- Nově navržené konstrukce

POZNÁMKY

Tyto poznámky platí obecně pro všechny výkresy a pro předmětný stavební záměr. Projektová dokumentace byla vypracována dle norem, vyhlášek a zákonů platných v době vypracování.

Textová část je nezbytnou součástí projektové dokumentace, je nutné dodržovat zásady BOZP, bourat objekt postupně, ručně, případně pomocí lehké mechanizace, zajistit stabilizaci navazujících objektů a konstrukcí. Zajistit omezení prašnosti pomocí kropení. Dále je nutné dodržet podmínky OŽP ohledně odpadů. Další stavební úpravy je nutné koordinovat s projektanty ZTI, VZT, ELEKTRO, SLABOPROUD, PBŘ a STATIKA. Jakékoliv odchylky od projektové dokumentace je nutné předem konzultovat s projektantem této dokumentace!!!

REVIZE:	<div></div>	
0,000 = podlaha 1.NP S-JTSK, B.p.v.		
TATO PROJEKTOVÁ DOKUMENTACE JE VE STUPNI PRO STAVEBNÍ POVOLENÍ. NENAHRAZUJE PROVÁDĚCÍ PROJEKTOVOU DOKUMENTACI STAVBY!!!		AUTORIZACE

AUTOR PROJEKTU:	Ing. et Ing. Marek Vaníček	<div><p>Ing. et Ing. Marek Vaníček projektční a inženýrská činnost, architektura, design interiéru</p><p>tel.: +420 776 608 714 email: mara.vanicek@seznam.cz ID OS: 349vh4e IČO: 14220105 WEB: www.vanicek-projekce.cz</p></div>		
VYPRACOVAL:	Ing. et Ing. Marek Vaníček			
AUTORIZOVANÁ OS.	Ing. arch. Martina Volejníková, ČKA 04983			
INVESTOR:	manželé Ing. Hana Mises a Ing. Mgr. Pavel Mises			
MÍSTO STAVBY:	město Brno, parc. č. 3263; 3264/12 vše k.ú. Líšeň	VEŠKERÉ INFORMACE UVEDENÉ NA TOMTO VÝKRESE JSOU DUŠEVNÍM VLASTNICTVÍM AUTORA, BEZ SOUHLASU NESMÍ BÝT KOPÍROVÁNY A POSKYTOVÁNY TŘETÍM OSOBÁM!		
NÁZEV STAVBY:	ODSTRANĚNÍ GARÁŽE LÍŠEŇ		STUPEŇ PD	DOS
STAVEBNÍ OBJEKT:	SO.03 - GARÁŽ		FORMÁT	A3 (420/297)
ČÁST PROJEKTU:	D.1.1 - ARCHITEKTONICKOSTAVEBNÍ ČÁST		DATUM	05/2025
NÁZEV VÝKRESU:			Č. ZAKÁZKY	A25 012
SVISLÝ ŘEZ A-A´ - BOURACÍ			MĚŘÍTKO	Č. VÝKRESU
			1:50	D.1.1.09

TECHNICKÉ POHLEDY, M1:50

POHLED ČELNÍ - STÁVAJÍCÍ, M1:50

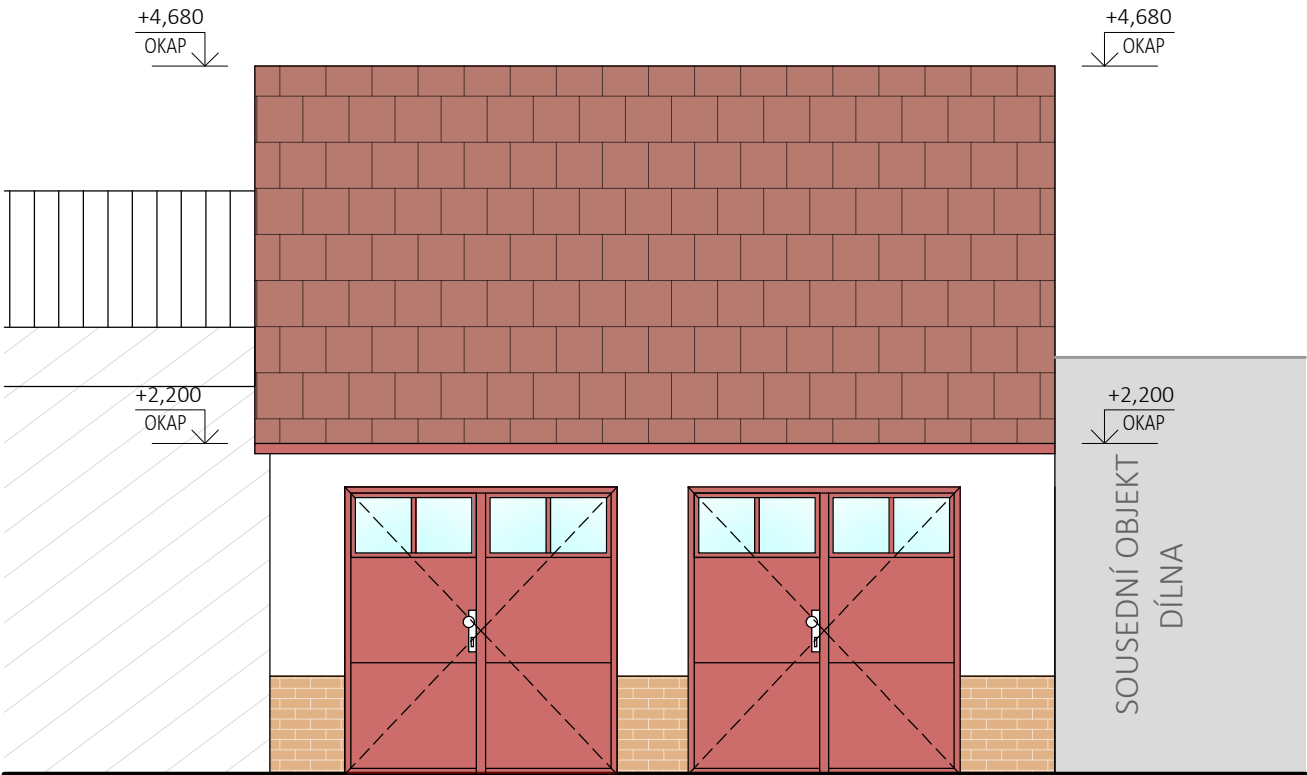

POHLED ČELNÍ - BOURACÍ, M1:50

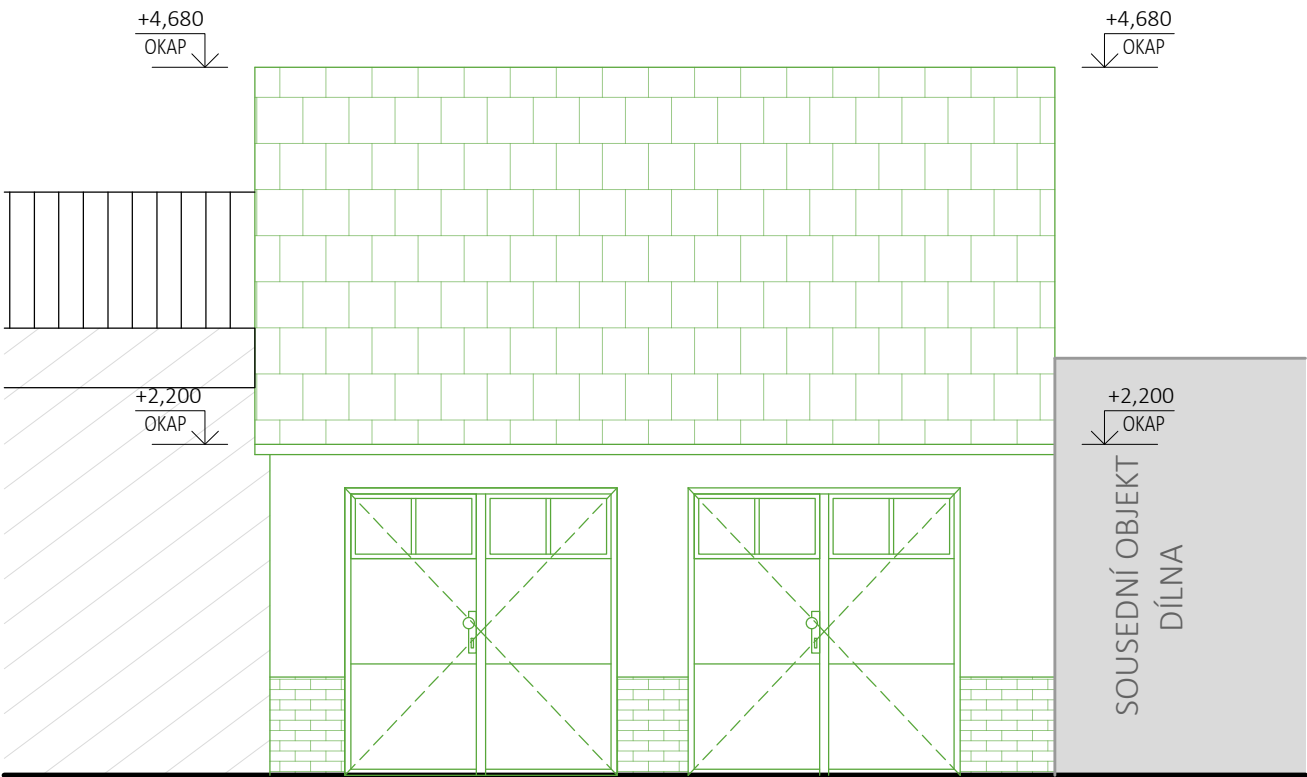

LEGENDA MATERIÁLŮ

	Břizolitová omítka		Ocelové prvky/klempířské prvky		Prosklené plochy
	Obklad z keramických pásků		Střešní krytina maloformátová, skládaná z pálených keramických tašek		

LEGENDA ČAR A ZNAČEK

	Navazující objekty ve vlastnictví stavebníka
	Objekty ve vlastnictví jiných majitelů
	Bourané/odstraňované konstrukce

POZNÁMKY

Tyto poznámky platí obecně pro všechny výkresy a pro předmětný stavební záměr. Projektová dokumentace byla vypracována dle norem, vyhlášek a zákonů platných v době vypracování.

Textová část je nezbytnou součástí projektové dokumentace, je nutné dodržovat zásady BOZP, bourat objekt postupně, ručně, případně pomocí lehké mechanizace, zajistit stabilizaci navazujících objektů a konstrukcí. Zajistit omezení prašnosti pomocí kropení. Dále je nutné dodržet podmínky OŽP ohledně odpadů. Další stavební úpravy je nutné koordinovat s projektanty ZTI, VZT, ELEKTRO, SLABOPROUD, PBŘ a STATIKA. Jakékoliv odchylky od projektové dokumentace je nutné předem konzultovat s projektantem této dokumentace!!!

REVIZE:		
0,000 = podlaha 1.NP S-JTSK, B.p.v.		
TATO PROJEKTOVÁ DOKUMENTACE JE VE STUPNI PRO STAVEBNÍ POVOLENÍ. NENAHRAZUJE PROVÁDĚCÍ PROJEKTOVOU DOKUMENTACI STAVBY!!!		AUTORIZACE
AUTOR PROJEKTU:	Ing. et Ing. Marek Vaníček	
VYPRACOVAL:	Ing. et Ing. Marek Vaníček	
AUTORIZOVANÁ OS.	Ing. arch. Martina Volejníková, ČKA 04983	
INVESTOR:	manželé Ing. Hana Mises a Ing. Mgr. Pavel Mises	
MÍSTO STAVBY:	město Brno, parc. č. 3263; 3264/12 vše k.ú. Líšeň	
NÁZEV STAVBY:	ODSTRANĚNÍ GARÁŽE LÍŠEŇ	STUPEŇ PD DOS
STAVEBNÍ OBJEKT:	SO.03 - GARÁŽ	FORMÁT A3 (420/297)
ČÁST PROJEKTU:	D.1.1 - ARCHITEKTONICKOSTAVEBNÍ ČÁST	DATUM 05/2025
NÁZEV VÝKRESU:	TECHNICKÉ POHLEDY	Č. ZAKÁZKY A25 012
		MĚŘÍTKO 1:50
		Č. VÝKRESU D.1.1.10