

PŮDORYS 1.NP - STÁVAJÍCÍ, M1:50

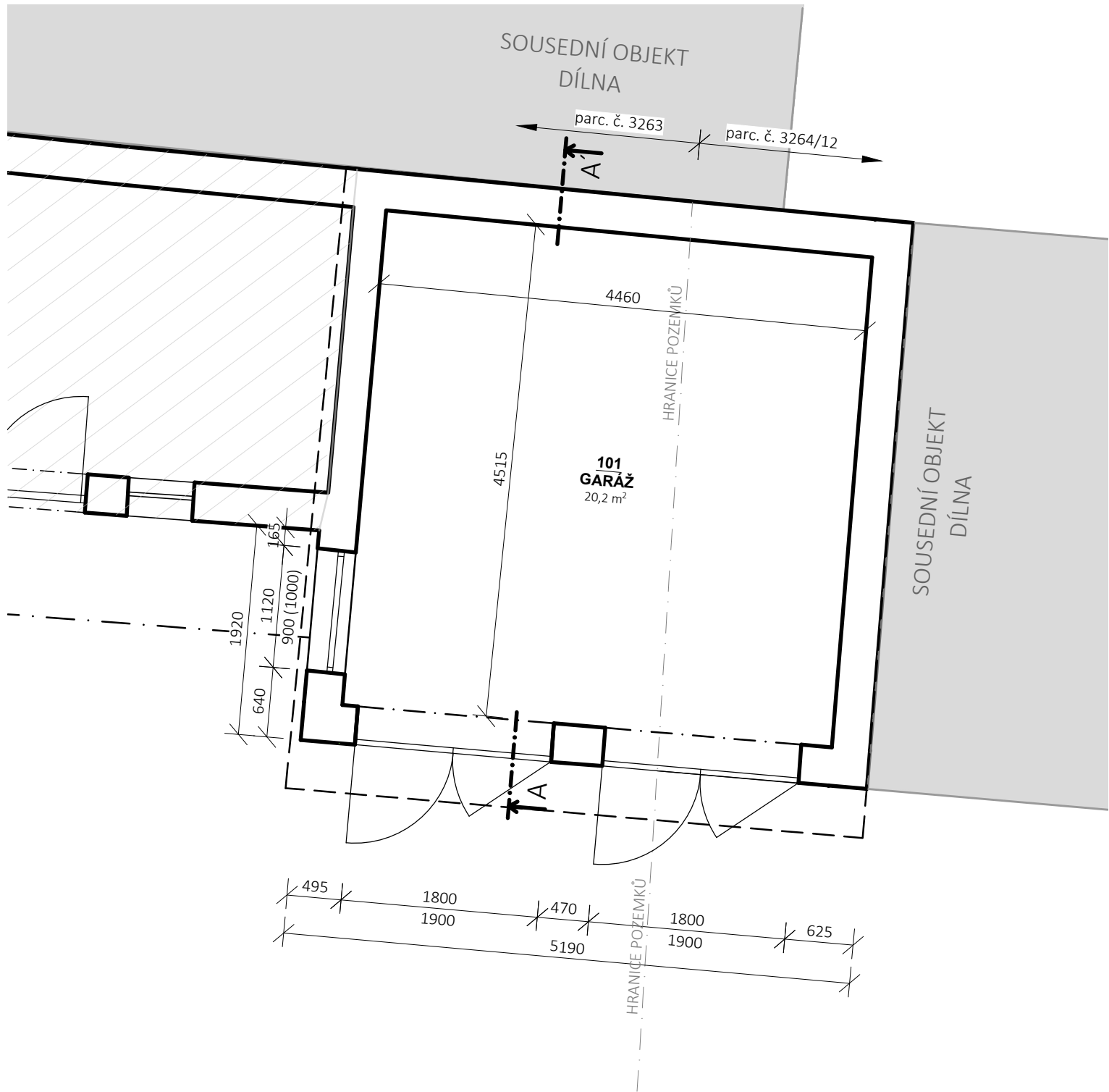

TABULKA MÍSTNOSTÍ 1.NP

OZNAČ. MÍST.	NÁZEV MÍSTNOSTI	PLOCHA	NÁŠLAPNÁ VRSTVA	POZNÁMKY
		[m²]		
101	GARÁŽ	20,2	BETON	

LEGENDA MATERIÁLŮ

- Zdivo (předpoklad z CPP na MVC) stávající nosné
- Zdivo (předpoklad z CPP na MVC) stávající nenosné

LEGENDA ČAR A ZNAČEK

- Navazující objekty ve vlastnictví stavebníka
- Objekty ve vlastnictví jiných majitelů

POZNÁMKY

Tyto poznámky platí obecně pro všechny výkresy a pro předmětný stavební záměr. Projektová dokumentace byla vypracována dle norem, vyhlášek a zákonů platných v době vypracování.

Textová část je nezbytnou součástí projektové dokumentace, je nutné dodržovat zásady BOZP, bourat objekt postupně, ručně, případně pomocí lehké mechanizace, zajistit stabilizaci navazujících objektů a konstrukcí. Zajistit omezení prašnosti pomocí kropení. Dále je nutné dodržet podmínky OŽP ohledně odpadů.

Další stavební úpravy je nutné koordinovat s projektanty ZTI, VZT, ELEKTRO, SLABOPROUD, PBŘ a STATIKA.

Jakékoliv odchylky od projektové dokumentace je nutné předem konzultovat s projektantem této dokumentace!!!

REVIZE:		
0,000 = podlaha 1.NP S-JTSK, B.p.v.		
TATO PROJEKTOVÁ DOKUMENTACE JE VE STUPNI PRO STAVEBNÍ POVOLENÍ. NENAHRAZUJE PROVÁDĚCÍ PROJEKTOVOU DOKUMENTACI STAVBY!!!		AUTORIZACE

AUTOR PROJEKTU:	Ing. et Ing. Marek Vaníček	<div><div></div><div><b>Ing. et Ing. Marek Vaníček</b> projekční a inženýrská činnost, architektura, design interiéru  tel.: +420 776 608 714 email: mara.vanicek@seznam.cz ID DS: 349vh4e IČO: 14220105 WEB: www.vanicek-projecke.cz</div></div> <div><small>VEŠKERÉ INFORMACE UVEDENÉ NA TOMTO VÝKRESE JSOU DUŠEVNÍM VLASTNICTVÍM AUTORA, BEZ SOUHLASU NESMÍ BYT KOPÍROVÁNY A POSKYTOVÁNY TŘETÍM OSOBÁM!</small></div>
VYPRACOVAL:	Ing. et Ing. Marek Vaníček	
AUTORIZOVANÁ OS.	Ing. arch. Martina Volejníková, ČKA 04983	
INVESTOR:	manželé Ing. Hana Mises a Ing. Mgr. Pavel Mises	
MÍSTO STAVBY:	město Brno, parc. č. 3263; 3264/12 vše k.ú. Líšeň	STUPEŇ PD DOS
NÁZEV STAVBY:	<b>ODSTRANĚNÍ GARÁŽE LÍŠEŇ</b>	
STAVEBNÍ OBJEKT:	SO.03 - GARÁŽ	FORMÁT A3 (420/297)
ČÁST PROJEKTU:	D.1.1 - ARCHITEKTONICKOSTAVEBNÍ ČÁST	DATUM 05/2025
NÁZEV VÝKRESU:	<b>PŮDORYS 1.NP - STÁVAJÍCÍ</b>	Č. ZAKÁZKY A25 012
		MĚŘÍTKO 1:50
		Č. VÝKRESU D.1.1.02

VÝKRES KROVŮ - STÁVAJÍCÍ, M1:50

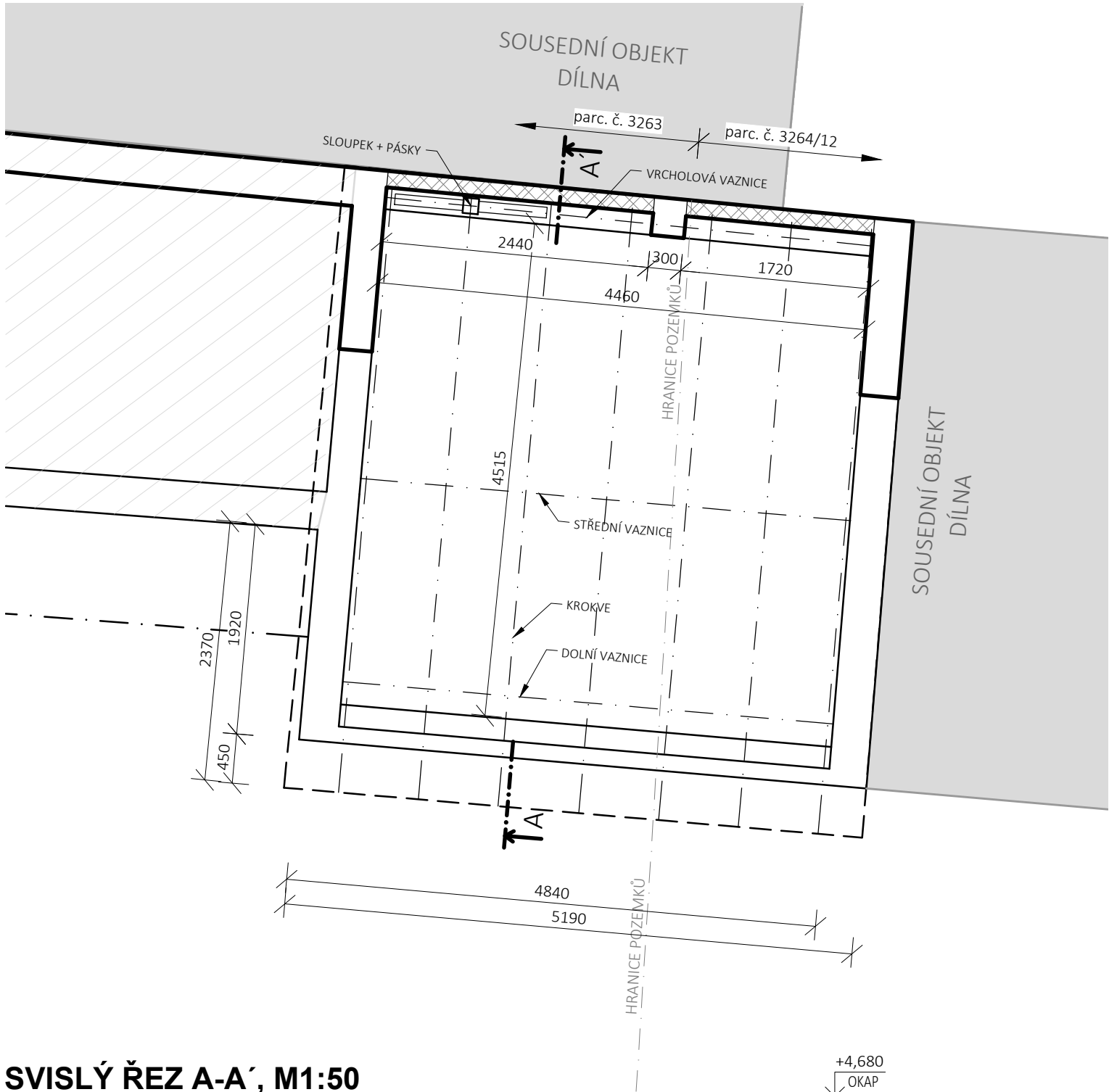

SVISLÝ ŘEZ A-A', M1:50

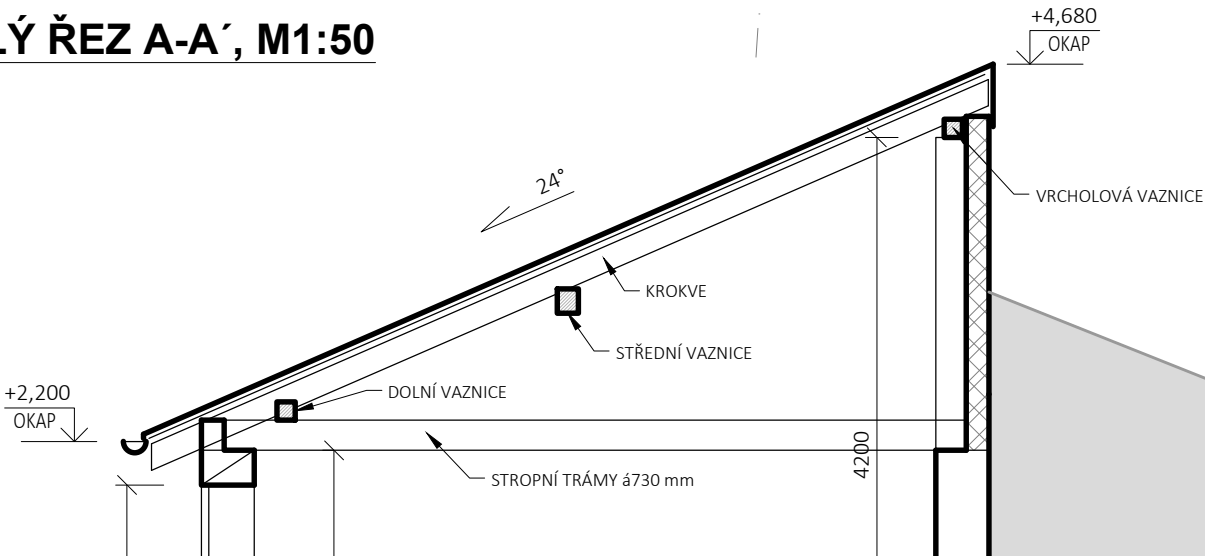

LEGENDA MATERIÁLŮ

- Zdivo (předpoklad z CPP na MVC) stávající nosné
- Zdivo (předpoklad z CPP na MVC) stávající nenosné

LEGENDA ČAR A ZNAČEK

- Navazující objekty ve vlastnictví stavebníka
- Objekty ve vlastnictví jiných majitelů

POZNÁMKY

Tyto poznámky platí obecně pro všechny výkresy a pro předmětný stavební záměr. Projektová dokumentace byla vypracována dle norem, vyhlášek a zákonů platných v době vypracování.

Textová část je nezbytnou součástí projektové dokumentace, je nutné dodržovat zásady BOZP, bourat objekt postupně, ručně, případně pomocí lehké mechanizace, zajistit stabilizaci navazujících objektů a konstrukcí. Zajistit omezení prašnosti pomocí kropení. Dále je nutné dodržet podmínky OŽP ohledně odpadů.

Další stavební úpravy je nutné koordinovat s projektanty ZTI, VZT, ELEKTRO, SLABOPROUD, PBŘ a STATIKA. Jakékoliv odchylky od projektové dokumentace je nutné předem konzultovat s projektantem této dokumentace!!!

REVIZE:		
0,000 = podlaha 1.NP S-JTSK, B.p.v.		
TATO PROJEKTOVÁ DOKUMENTACE JE VE STUPNI PRO STAVEBNÍ POVOLENÍ. NENAHRAZUJE PROVÁDĚCÍ PROJEKTOVOU DOKUMENTACI STAVBY!!!		AUTORIZACE
AUTOR PROJEKTU:	Ing. et Ing. Marek Vaníček	<div><p>Ing. et Ing. Marek Vaníček projekční a inženýrská činnost, architektura, design interiérů tel.: +420 776 608 714 email: mara.vanicek@seznam.cz ID DS: 349vh4e ICO: 14220105 WEB: www.vanicek-projeke.cz</p></div>
VYPRACOVAL:	Ing. et Ing. Marek Vaníček	
AUTORIZOVANÁ OS.	Ing. arch. Martina Volejníková, ČKA 04983	
INVESTOR:	manželé Ing. Hana Mises a Ing. Mgr. Pavel Mises	
MÍSTO STAVBY:	město Brno, parc. č. 3263; 3264/12 vše k.ú. Líšeň	<div><p>VEŠKERÉ INFORMACE UVEDENÉ NA TOMTO VÝKRESE JSOU DUŠEVNÍM VLASTNICTVÍM AUTORA, BEZ SOUHLASU NESMÍ BYT KOPÍROVÁNY A POSKYTOVÁNY TŘETÍM OSOBÁM!</p></div>
NÁZEV STAVBY:	ODSTRANĚNÍ GARÁŽE LÍŠEŇ	
STAVEBNÍ OBJEKT:	SO.03 - GARÁŽ	
ČÁST PROJEKTU:	D.1.1 - ARCHITEKTONICKOSTAVEBNÍ ČÁST	
NÁZEV VÝKRESU:	VÝKRES KROVŮ - STÁVAJÍCÍ	MĚŘÍTKO 1:50
		DOS A3 (420/297)
		DATUM 05/2025
		Č. ZAKÁZKY A25 012
		Č. VÝKRESU D.1.1.04

PŮDORYS STŘECHY - STÁVAJÍCÍ, M1:50

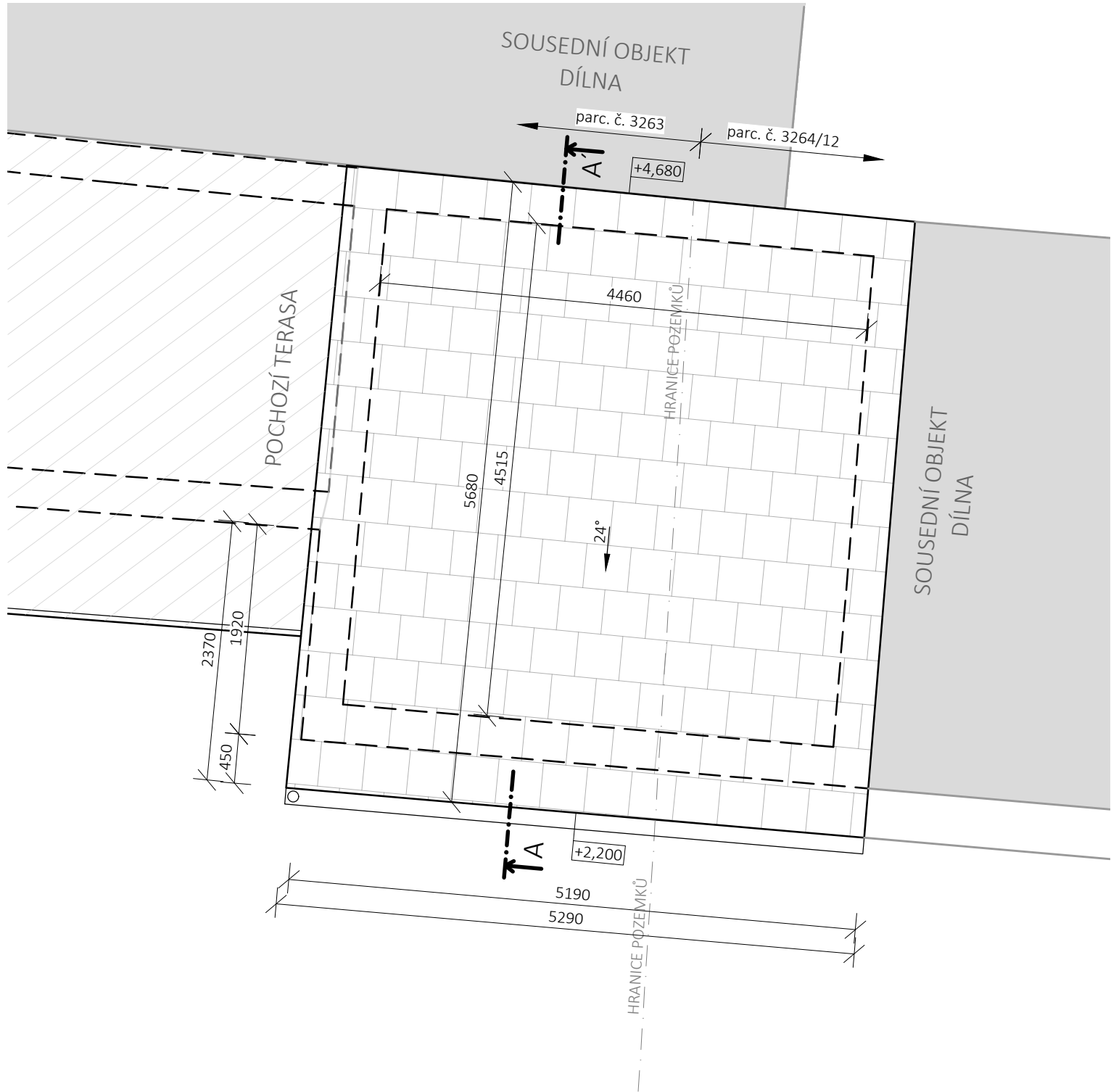

LEGENDA MATERIÁLŮ

Střešní krytina maloformátová, skládaná z pálených keramických tašek

LEGENDA ČAR A ZNAČEK

Navazující objekty ve vlastnictví stavebníka

Objekty ve vlastnictví jiných majitelů

POZNÁMKY

Tyto poznámky platí obecně pro všechny výkresy a pro předmětný stavební záměr. Projektová dokumentace byla vypracována dle norem, vyhlášek a zákonů platných v době vypracování.

Textová část je nezbytnou součástí projektové dokumentace, je nutné dodržovat zásady BOZP, bourat objekt postupně, ručně, případně pomocí lehké mechanizace, zajistit stabilizaci navazujících objektů a konstrukcí. Zajistit omezení prašnosti pomocí kropení. Dále je nutné dodržet podmínky OŽP ohledně odpadů. Další stavební úpravy je nutné koordinovat s projektanty ZTI, VZT, ELEKTRO, SLABOPROUD, PBŘ a STATIKA. Jakékoliv odchylky od projektové dokumentace je nutné předem konzultovat s projektantem této dokumentace!!!

REVIZE:

0,000 = podlaha 1.NP S-JTSK, B.p.v.

TATO PROJEKTOVÁ DOKUMENTACE JE VE STUPNI PRO STAVEBNÍ POVOLENÍ.  
NENAHRAZUJE PROVÁDĚCÍ PROJEKTOVOU DOKUMENTACI STAVBY!!!

AUTORIZACE

AUTOR PROJEKTU:	Ing. et Ing. Marek Vaníček	
VYPRACOVAL:	Ing. et Ing. Marek Vaníček	
AUTORIZOVANÁ OS.	Ing. arch. Martina Volejníková, ČKA 04983	
INVESTOR:	manželé Ing. Hana Mises a Ing. Mgr. Pavel Mises	
MÍSTO STAVBY:	město Brno, parc. č. 3263; 3264/12 vše k.ú. Líšeň	
NÁZEV STAVBY:	ODSTRANĚNÍ GARÁŽE LÍŠEŇ	
STAVEBNÍ OBJEKT:	SO.03 - GARÁŽ	
ČÁST PROJEKTU:	D.1.1 - ARCHITEKTONICKOSTAVEBNÍ ČÁST	
NÁZEV VÝKRESU:	PŮDORYS STŘECHY - STÁVAJÍCÍ	



Ing. et Ing. Marek Vaníček  
projektční a inženýrská činnost,  
architektura, design interiérů

tel.: +420 776 608 714  
email: mara.vanicek@seznam.cz  
ID OS: 349vh4e  
IČO: 14220105  
WEB: www.vanicek-projeke.cz

VEŠKERÉ INFORMACE UVEDENÉ NA TOMTO VÝKRESE JSOU DUŠEVNÍM VLASTNICTVÍM  
AUTORA, BEZ SOUHLASU NESMÍ BÝT KOPÍROVÁNY A POSKYTOVÁNY TŘETÍM OSOBÁM!

STUPEŇ PD	DOS
FORMÁT	A3 (420/297)
DATUM	05/2025
Č. ZAKÁZKY	A25 012
MĚŘÍTKO	Č. VÝKRESU
1:50	D.1.1.06

# SVISLÝ ŘEZ A-A´ - STÁVAJÍCÍ, M1:50

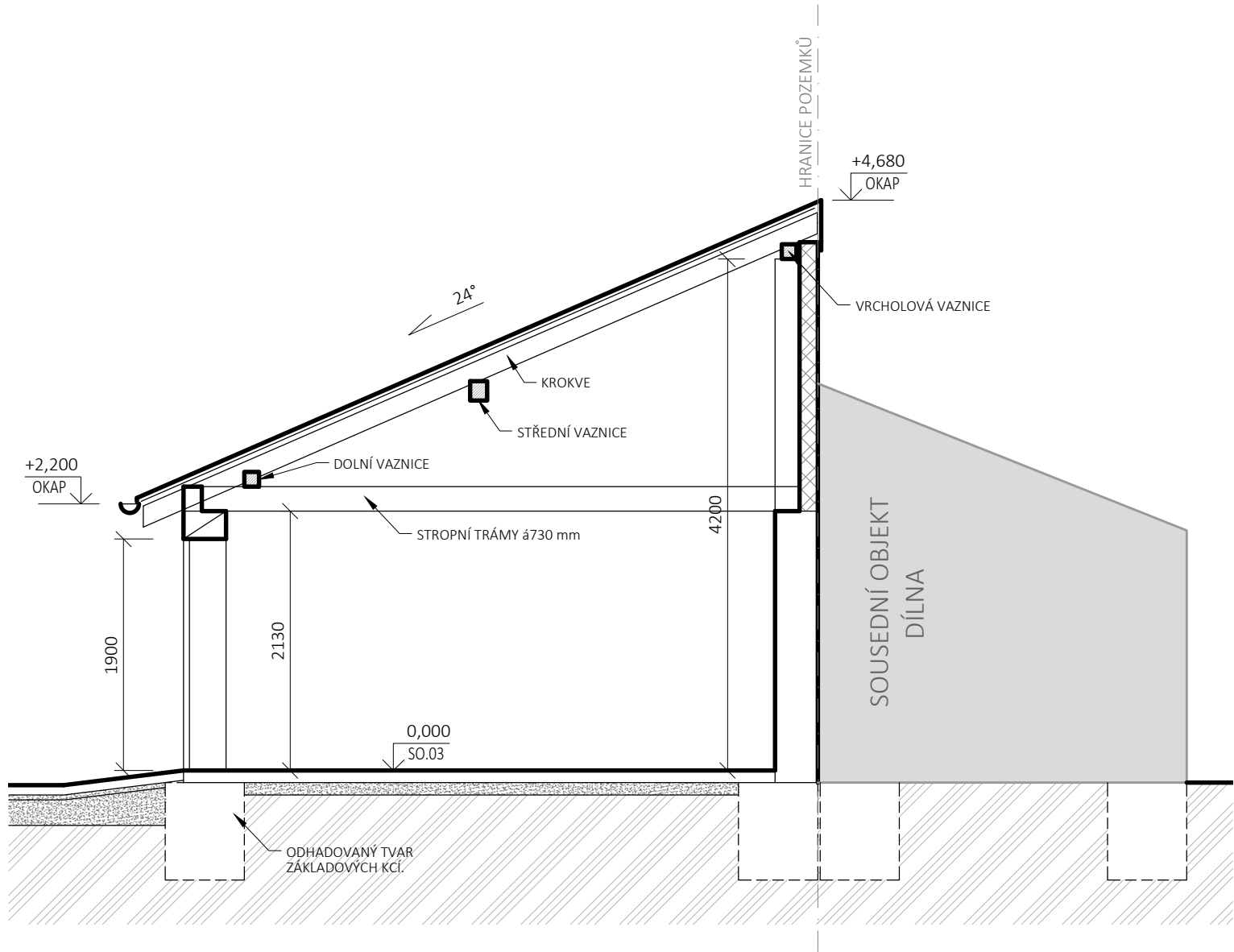

## LEGENDA MATERIÁLŮ

- Zdivo (předpoklad z CPP na MVC) stávající nosné
- Zdivo (předpoklad z CPP na MVC) stávající nenosné
- Rostlá/konsolidovaná zemina
- Podkladní štěrkopískové, štěrkové vrstvy

## LEGENDA ČAR A ZNAČEK

- Navazující objekty ve vlastnictví stavebníka
- Objekty ve vlastnictví jiných majitelů

## POZNÁMKY

Tyto poznámky platí obecně pro všechny výkresy a pro předmětný stavební záměr. Projektová dokumentace byla vypracována dle norem, vyhlášek a zákonů platných v době vypracování.

Textová část je nezbytnou součástí projektové dokumentace, je nutné dodržovat zásady BOZP, bourat objekt postupně, ručně, případně pomocí lehké mechanizace, zajistit stabilizaci navazujících objektů a konstrukcí. Zajistit omezení prašnosti pomocí kropení. Dále je nutné dodržet podmínky OŽP ohledně odpadů. Další stavební úpravy je nutné koordinovat s projektanty ZTI, VZT, ELEKTRO, SLABOPROUD, PBŘ a STATIKA. Jakékoliv odchylky od projektové dokumentace je nutné předem konzultovat s projektantem této dokumentace!!!

REVIZE:		<div></div>	<div></div>
0,000 = podlaha 1.NP S-JTSK, B.p.v.			
TATO PROJEKTOVÁ DOKUMENTACE JE VE STUPNI PRO STAVEBNÍ POVOLENÍ. NENAHRAZUJE PROVÁDĚCÍ PROJEKTOVOU DOKUMENTACI STAVBY!!!			
AUTORIZACE			
AUTOR PROJEKTU:	Ing. et Ing. Marek Vaníček	<div><div></div><div><b>Ing. et Ing. Marek Vaníček</b> projektční a inženýrská činnost, architektura, design interiérů  tel.: +420 776 608 714 email: mara.vanicek@seznam.cz ID DS: 349vh4e IČO: 14220105 WEB: www.vanicek-projekce.cz</div></div> <div>VŠEKÉ INFORMACE UVEDENÉ NA TOMTO VÝKRESE JSOU DUŠEVNÍM VLASTNICTVÍM AUTORA, BEZ SOUHLASU NESMÍ BYT KOPÍROVÁNY A POSKYTOVÁNY TŘETÍM OSOBÁM!</div>	
VYPRACOVAL:	Ing. et Ing. Marek Vaníček		
AUTORIZOVANÁ OS.	Ing. arch. Martina Volejníková, ČKA 04983		
INVESTOR:	manželé Ing. Hana Mises a Ing. Mgr. Pavel Mises		
MÍSTO STAVBY:	město Brno, parc. č. 3263; 3264/12 vše k.ú. Líšeň		
NÁZEV STAVBY:	ODSTRANĚNÍ GARÁŽE LÍŠEŇ	STUPEŇ PD	DOS
STAVEBNÍ OBJEKT:	SO.03 - GARÁŽ	FORMÁT	A3 (420/297)
ČÁST PROJEKTU:	D.1.1 - ARCHITEKTONICKOSTAVEBNÍ ČÁST	DATUM	05/2025
NÁZEV VÝKRESU:	SVISLÝ ŘEZ A-A´ - STÁVAJÍCÍ	Č. ZAKÁZKY	A25 012
		MĚŘITKO	Č. VÝKRESU
		1:50	D.1.1.08